HAFTALIK ÇOCUK MECMUASI

BİLL KİD Kara Suvari
ÇAM AĞAÇLARININ ARASINDA BİR SÜVARİ BÖLÜĞÜ BEKLİYORDU. ANSIZIN BİR KIZIL DERİLİ ORTAYA ÇIKTI....
BU HADİSE, TEKSASTAKİ KIZIL VADİDEN BİRAZ İLERİDE, ŞAFAK SÖKMEDEN AZ ÖNCE CERYAN ETMİŞTİ. KIŞ ORTASIYDI, KURU OTLARIN ÜSTÜNÜ KALIN BİR BUZ TABAKASI KAPLAMIŞTI....
TAMAM REİS. ÇEYEN KAMPI AĞAÇLARIN ELLİ METRE GERİSİNDE ETRAF SESSİZ.
İYİ ! NİHAYET ÇEYENLERİ İSTEDİĞİM YERDE YAKALADIM. GÖZ GÖZÜ GÖRMİYE BAŞLAYINCA HÜCUMA GEÇECEĞİZ.
1
SÜVARİ BÖLÜĞÜNÜN KUMANDANI BİNBAŞI VEÇ İDİ. NEFRET DOLU BAKIŞLARINI KILICA DİKTİ. ARKADAKİ TEĞMENLER ACI ACI BAKIŞTILAR..
BU HÜCUMDA BOŞU BOŞUNA KAN DÖKÜLECEK. GÜYA ÇEYENLERLE İYİ GEÇİNECEKTİK. VEÇ'İ BU SEVDADAN VAZ GEÇİRSEK..
BANA BAK DEVİD, BEN VEÇ'İ TANIRIM. AKLINA KOYDUĞUNU YAPAR. ONUN İÇİN BENİ DİNLE VE BİR ŞEY SÖYLEME !.. MÜNAKAŞA EDERSEN SENİ DİVAN-I HARBE GÖNDERİR...
GÜNEŞİN İLK IŞIKLARI UFUKTA BELİRİRKEN KIZILDERİLİ HARP İŞARETİNİ VERDİ. AKLI, BİRAZ SONRA YİYECEĞİ SICAK YEMEKTE İDİ....
O DA NE?..
ARTIK HARP BAŞLAMIŞ SAYILABİLİRDİ...
ASKERLER SEL GİBİ AKMIYA BAŞLADI. ÖNLERİNE GELENİ ÇİĞNEYİP GEÇİYORLARDI.
HÜCUUM!.. ÖNÜNÜZE GELEN HER ŞEY'İ ATEŞ'E VERİN!..
BAŞLARINDA VEÇ OLDUĞU HALDE HÜCUMA GEÇMİŞLERDİ...
BİR KAÇ DAKİKA SONRA KAMP ATEŞLER İÇERSİNDEYDİ. ÇEYENLER ÇOK BERBAT BİR DURUMA DÜŞMÜŞLERDİ...
SİZE ÖLÜNCEYE KADAR UNUTAMIYACAĞINIZ, AĞIR BİR DERS VERECEĞİM !...
KILIÇ VE ATEŞ SESLERİ ARASINDA BİNBAŞI VEÇ'İN SESİ KURT ULUMASINI ANDIRIYORDU....

ÇOK GEÇMEDEN MUHAREBE SONA ERDİ. ETRAF TEKRAR SESSİZLEŞTİ. KARŞI DURAN BÜTÜN ÇEYENLER ÖLDÜRÜLMÜŞTÜ. SÜVARİ BÖLÜĞÜNDEN YALNIZ BİR ÖLÜ VARDI: VEÇ'İ BU İŞTEN VAZ GEÇİRMİYE ÇALIŞAN TEĞMEN DAVİD....
2
BİNBAŞI VEÇ ZAFERİNİ SEYREDERKEN BİR KIZIL DERİLİ YANINA YAKLAŞTI. YANINDA BİR ÇOCUK VARDI.
BUNUN CEZASINI ÇEKECEKSİN. OĞLUMA İYİ BAK!.. O BÜYÜYÜP BİZİM İNTİKAMIMIZI ALACAK!...
DİKKAT ET REİS. BU ADAM KIZIL DERİLİLERİN REİSİ KIZIL-KUNDUZ.
DEFOL! SERSERİ!..
BİNBAŞI ALTIPATLARINI ÇEKTİ.
KIZIL-KUNDUZ ANİ BİR HAREKETLE BİNBAŞININ ÜZERİNE ATILDI...
AY!..
YAPMA DUR!..
FAKAT VEÇ'E YAKLAŞMASINA FIRSAT VERİLMEDİ...
ÇEYEN REİSİ YERE YUVARLANDI. BUNU VEÇİN SOĞUK KAHKAHALARI TAKİP ETTİ.
BENİM SUÇUM YOK, GÖRDÜNÜZ YA!.. ARTIK ÇEYENLERİN EBEDİYEN DÜŞMANIYIZ. BUNU DA HAPSE ATTIRACAĞIM...
BU OLAY HAKİKİDİR. VEÇ ALBAYLIĞA KADAR YÜKSELİRKEN, KIZIL-KUNDUZ HAPSE ATILDI. ON SENE HÜKÜM GİYDİ!..
ON SENE SONRA GENÇ VE YAKIŞIKLI BİR KOVBOY BANDOLA KALESİNE YAKLAŞTI...
NE İSTİYORSUNUZ BAYIM?
ADIM VİL BONEY. KOMUTANINLA KONUŞMAK İSTİYORUM!..
BİRAZ SONRA VİL, YAŞLI ALBAYIN KARŞISINDAYDI.
BENİ GÖRMEK İSTEMİŞSİN..
EVET ALBAY! KOMŞU KIZIL DERİLİLER SÜRÜLERİMİZİ ÇALIYORLAR. GEÇEN GÜN TAKİP ETTİRDİM. ELLERİNDE ORDUNUN SİLAHLARI VAR!..
GENÇ ÇİFTÇİ CEBİNDEN ÇIKARDIĞI BİR KAPSÜLÜ ALBAYA UZATTI...
BUNU ÇİFTLİĞİMDE BULDUM. ÜZERİNDE "AMERİKA ORDUSU" YAZILI..
EVET! ANLIYORUM... ALAKANIZA TEŞEKKÜR EDERİM BONEY!
ALBAY DELİKANLIYI TEPEDEN TIRNAĞA SÜZDÜ...
BONEY AYAĞA KALKTI. EL SIKIŞTILAR..
HOŞÇA KALIN ALBAY. İSMİNİZİ LÜTFEDERMİSİNİZ?
ALBAY VEÇ!..
MEŞHUR ALBAY VEÇ Mİ? ON YIL ÖNCE KIZIL NEHİRDE BAŞARI ELDE EDEN..
ÇİFTÇİNİN GÖZLERİ PARLADI. ARADAN GEÇEN ON YIL ONUN ŞÖHRETİNİ GÖLGELEMEMİŞTİ...

VİL GİDİNCE VEÇ PENCERİYE GİDEREK ONUN ARKASINDAN BAKTI...
ARTIK DİKKATLİ OLMALIYIM! APTALLAR DİKKAT ETMEMİŞLER.
ALBAYIN YÜZÜ ÖFKEDEN KİREÇ GİBİ OLMUŞTU...
ERTESİ SABAH ALBAY ATINA ATLADI...
NÖBETÇİ SUBAYI, BEN BİR DOSTUMA KADAR GİDİYORUM. ÖĞLEYE DÖNERİM.
PEKİ EFENDİM!
KUCAĞINDA BATTANİYEYE SARILI BİR ŞEY VARDI...
KALENİN BEŞYÜZ METRE İLERSİNDEKİ ÇALILIKLARDA BİR ÇİFT GÖZ ALBAYI TAKİP EDİYORDU.
TAM ON YILDIR BU GÜNÜ BEKLEDİM. ARTIK KURTULDUM. ARTIK ONA CEZASINI VERECEĞİM...
ON YIL, ÇEYEN REİSİNİ ÇOK DEĞİŞTİRMİŞTİ. AMA İNTİKAMINI UNUTTURAMAMIŞTI...
BİR SAAT SONRA İDİ. VİL BONEY ATIYLA DOLAŞIYORDU.
ALBAY VEÇ... ARKASINDAN DA BİR KIZIL DERİLİ TAKİP EDİYOR!
VİL'İN KESKİN GÖZLERİ MANZARAYI KAÇIRMADI..
AKLINA ŞU GELDİ..
ANLIYORUM. ALBAY KIZILDERİLİ KAMPINA GİDİYOR. HIRSIZLIKLARINI YÜZLERİNE VURACAK. AMA ONU ÖLDÜREBİLİRLER...
3
VİL HEMEN ATINI MAHMUZLADI...
ALBAYI BEN YALNIZ BAŞIMA KURTARAMAM BİL KİD'E HABER VEREYİM...
VİL, TEPENİN GERİSİNDE KIYAFET DEĞİŞTİREREK BİL KİD OLDU..
HAYDİ ŞEYTAN!. HI-YOO!. ......
BİL KİD ŞEYTANINI MAHMUZLADI. DELİ GİBİ UÇUYORDU ÂDETA!..

BİR ARA ALBAY ARKASINDA BİR GÜRÜLTÜ İŞİTTİ... (4)
O DA NE ?..
İNTİKAM SAATİ GELDİ ALBAY. KİMSESİZ VE ZAVALLILARIN İNTİKAMINI ALACAĞIM...
VEÇ, KIZIL DERİLİNİN SÖZLERİNDEN ÜRKTÜ...
FAKAT TAM O SIRADA İKİ EL SİLAH SESİ İŞİTİLDİ. KIZIL KUNDUZUN MIZRAĞI ORTADAN İKİYE AYRILDI...
EYVAH.!.
TAM VAKTİNDE YETİŞTİM ALBAY.!.
BU BİL KİD İDİ.
BİL ALBAYA YAKLAŞTI. KIZIL DERİLİ YARALI ELİNİ SARIYORDU...
HAYATIMI SANA BORÇLUYUM. SEN ŞU TANINMIŞ BİL KİD MİSİN ?..
TA KENDİSİ. KUCAĞINDAKİ NE ?. KURŞUN HA !...
BU SÖZLERDEN SONRA BİL KİD BATTANİYEYİ KALDIRDI....
FAKAT ALBAY SİLAHININ KABZASINI KAFASINA İNDİRDİ...
HER ŞEYE BURNUNU SOKMA!..
AAAH!..
BİL KİD BOŞ BULUNMUŞTU...
NEDEN SONRA BAŞINI KALDIRIP KENDİNE GELDİĞİNDE...
BU SEFER DE GETİRDİM. ENAYİ GİBİ SAĞA SOLA SERPMEYİN. SONRA İŞLER BOZULUR....
BİR DAHA DİKKATLİ OLURUZ ALBAY...
ÇALDIĞIMIZ KURŞUNLARI SATTIK. BU DA SİZİN HAKKINIZ...
ALBAYIN YANINDA DÖRT KIZIL DERİLİ VARDI....

BİL KİD VAZİYETİ ANLAMIŞTI...
KAHRAMAN ALBAY İŞ BECERİYOR HA !.. KURŞUNLARI SATTIRIYOR....
BİL KİD BİR YAY GİBİ GERİLDİ...
5
BİRDEN SESİ DUYULDU..
HAYDİ ŞEYTAN !..
NE OLUYOR.
EFENDİSİNİN EMRİ ÜZERİNE ŞEYTAN YERİNDEN FIRLADI....
ARD AYAKLARİYLE HEPSİNİ BİR BİRİNE KATTI....
KIZIL DERİLİLER HAVADA UÇUŞUYORDU....
TOPARLANMALARNA VAKİT BIRAKMADAN ÜZERLERİNE ATILDI....
ÇOK GEÇMEDEN KIZIL DERİLİLER YERLERE SERİLMİŞLERDİ....
BU SIRADA KENDİNE GELEN VEÇ SİLAHINI ÇEKTİ....
ŞİMDİ GÖRÜRSÜN SEN. BANA KİMSE KARŞI KOYAMAZ...
FAKAT BİL BİRDENBİRE GERİ DÖNDÜ VE VEÇ'İ GÖRDÜ...

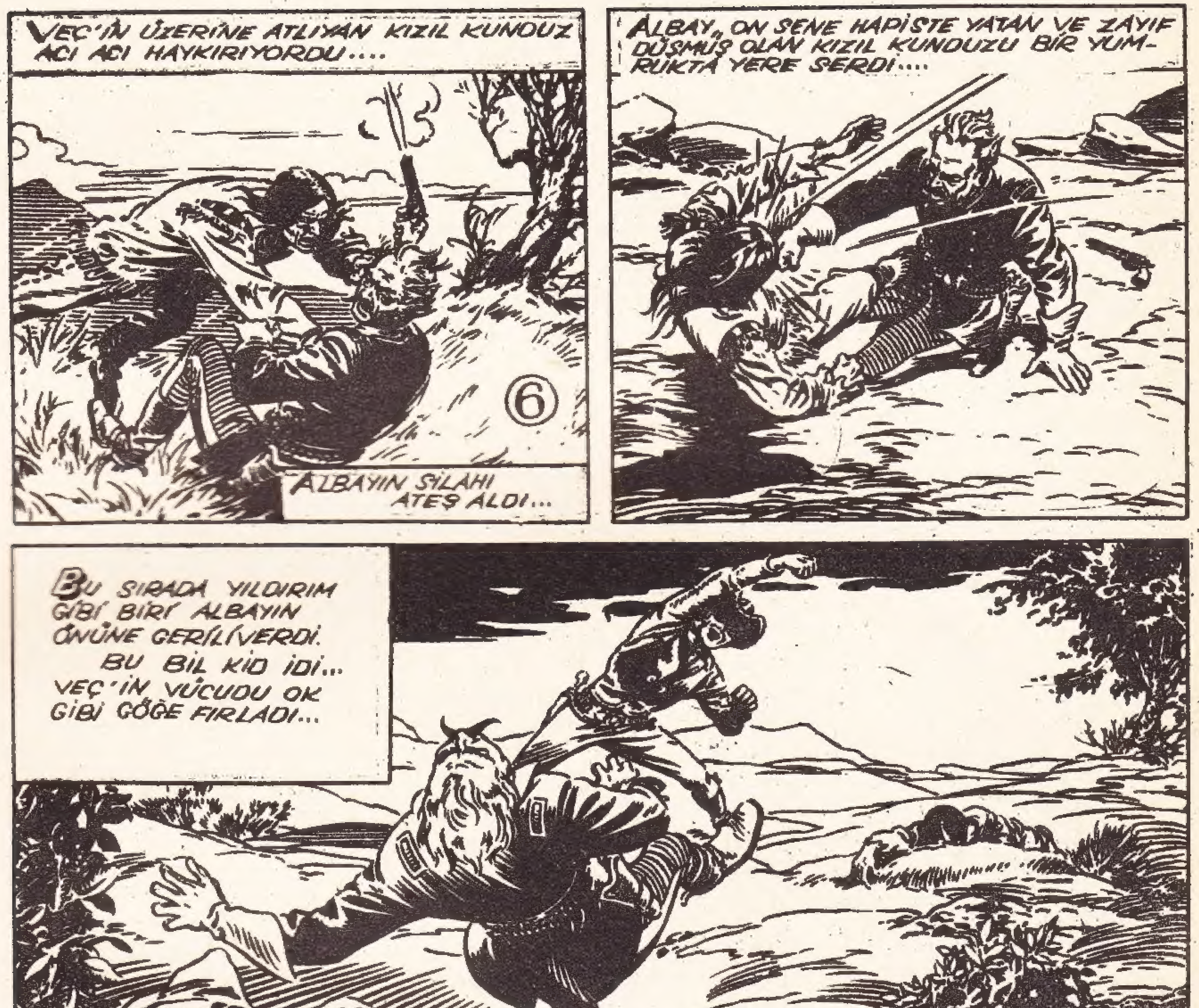
VEÇ'İN ÜZERİNE ATLIYAN KIZIL KUNDUZ ACI ACI HAYKIRIYORDU....
6
ALBAYIN SİLAHI ATEŞ ALDI...
ALBAY, ON SENE HAPİSTE YATAN VE ZAYIF DÜŞMÜŞ OLAN KIZIL KUNDUZU BİR YUMRUKTA YERE SERDİ....
BU SIRADA YILDIRIM GİBİ BİRİ ALBAYIN ÖNÜNE GERİLİVERDİ. BU BİL KİD İDİ... VEÇ'İN VÜCUDU OK GİBİ GÖĞE FIRLADI...
BİL YERDE YATAN KIZIL KUNDUZA YAKLAŞTI...
GALİBA ÇEYENLİSİN! HER KİMSEN HAYATIMI KURTARDIN!...
MASKELİ ADAM... ALBAY CEZASINI BULDU. SANA ONUN NASIL BİR İNSAN OLDUĞUNU ANLATIRSAM BANA HAK VERECEKSİN...
KIZIL KUNDUZ HER ŞEYİ ANLATTI....
BİL BÜTÜN ANLATILANLARA İNANDI. ALBAY, ORDUYA İHANET SUÇUNDAN DİVAN-I HARBE VERİLDİ. VEÇ ON YIL ÖNCE MASUM İNSANLARI ÖLDÜRMENİN CEZASINI DA BULMUŞTU. BİL KİD BİR KERE DAHA ADALETİ YERİNE GETİRMİŞTİ....
ARKASI VAR
KIZIL KUNDUZ O GÜNDEN SONRA RAHATA KAVUŞTU. İNTİKAMINI ALMIŞTI. ARTIK SULH İÇİNDE YAŞAMAK HAKKIYDI....
GÜNAYDIN BONEY! ÇADIRIMIZI BEĞENDİN Mİ? GEL BİR YEMEĞİMİZİ YE!
ÇOK MEMNUN OLURUZ...
TEŞEKKÜR EDERİM..
YANINDA SİLAH TAŞIMAYAN GENÇ ÇİFTÇİ, İKİ KIZIL DERİLİNİN DAVETİNİ KABUL ETTİ.

KOVBOYLAR KRALI
HİKOK
HİKOK, JULİAYI ARAMAKTA İKEN BİR KUMARBAZA RASTLADI. ONUN SAAT ZİNCİRİNDEKİ GÜMÜŞ OK BAŞI DİKKATİNİ ÇEKTİ.
1
BİRDENBİRE SARSILDI.
YATMA ZAMANI AMA BİR OYUN DAHA OYNIYAYIM. YARIN GÖRÜŞÜRÜZ BAYIM...
OLUR! YARIN GÖRÜŞÜRÜZ...
HİKOK, UZUN BOYLU ŞIK BİR ADAMIN KORİDORDA YÜRÜDÜĞÜNÜ GÖRDÜ...
BU ADAMIN KAMARASINI ARAMALIYIM. BUNUN JULİA İLE BİR İLGİSİ VAR...
HİKOK KAMARAYA GİRDİ..
BAKALIM BİR ŞEY BULABİLECEKMİYİZ? İÇERDE BİR SİLAH VAR!
HİKOK'UN GÖZÜ KABZEDEKİ YAZIYA DEYDİ...
DEMEK O DA KUMARBAZIN BİRİ...
FAKAT ARKASINDA BİR SES.....
BEN DİK!.. DEMEK SENİ, BENİ ÖLDÜRTMEK İÇİN KİRALADILAR...
ELİNDE TABANCA VARDI...

İKİ EL SİLAH SESİ İŞİTİLDİ..
②
AAH!..
DİKİN SİLAHLARI YERE DÜŞTÜ...
DİK TABANCALI DELİKANLIYA BAKTI
BENİ İKİ KİŞİ YENEBİLİR. BİRİ BİL KİD, DİĞERİ HİKOK... KİD TEKSASTA OLDUĞUNA GÖRE SEN HİKOKSUN.
İYİ BİLDİN! DEMEK DİK SENSİN....
NİYE ODAMI ARIYORSUN?..
GÜMÜŞ OK BAŞI BENİ İLGİLENDİRDİ. JULİA LARSEN İSMİNDE BİR KIZ KAYIP. O DA BU GEMİDE KAYBOLMUŞ. BU OK BAŞINI NEREDEN ALDIN?..
DİKİN BAKIŞLARI DEĞİŞTİ.
ALTI HAFTA ÖNCE, BUNU BAŞINDA TAŞIYAN BİR OK KARDEŞİMİ ÖLDÜRDÜ. JAK İSİMLİ BİR ÇEYENLİDEN İNTİKAM ALMIYA GİDİYORUM...
JAK MI? BEN DE ONU GÖRMİYE GİDİYORUM...
BÖYLECE İKİ DELİKANLI BERABER ÇALIŞMIYA KARAR VERDİLER. KISA ZAMANDA DOST OLDULAR.
ON GÜN SONRA MENFİS'E VARDILAR. HİKOK ATINI HAZIRLADI...
CİPSİ DEN ÇOK MEMNUNUM...
BENİM DE BİR AT ALMAM LÂZIM! AMA CİPSİ GİBİSİNİ BULAMAM!..
GEMİ İSKELEYE YANAŞIYORDU.

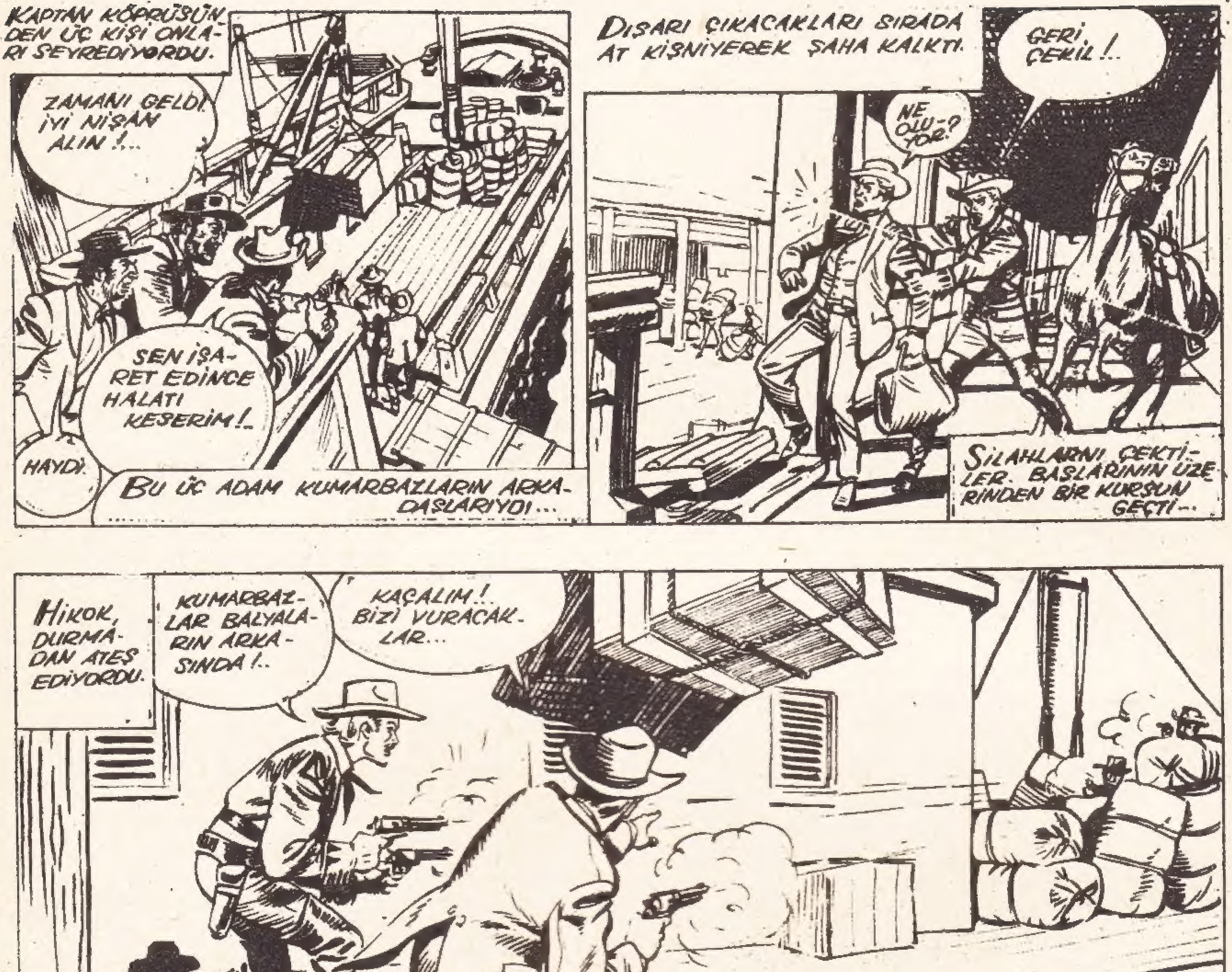
KAPTAN KÖPRÜSÜNDEN ÜÇ KİŞİ ONLARI SEYREDİYORDU.
ZAMANI GELDİ. İYİ NİŞAN ALIN!..
SEN İŞARET EDİNCE HALATI KESERİM!..
HAYDİ.
BU ÜÇ ADAM KUMARBAZLARIN ARKADAŞLARIYDI...
DIŞARI ÇIKACAKLARI SIRADA AT KİŞNİYEREK ŞAHA KALKTI.
NE OLUYOR?
GERİ ÇEKİL!..
SİLAHLARNI ÇEKTİLER. BAŞLARININ ÜZERİNDEN BİR KURŞUN GEÇTİ...
HİKOK, DURMADAN ATEŞ EDİYORDU.
KUMARBAZLAR BALYALARIN ARKASINDA!..
KAÇALIM! BİZİ VURACAKLAR...
İKİ ARKADAŞ KENARA KAÇTI..
İYİ Kİ BU TARAFA GELMİŞİZ...
ŞUNLARA İYİ BİR DERS VERELİM!..
3 ARKASI VAR
AMA KENDİLERNİ BEKLEYEN TEHLİKEDEN BİHABERDİLER...
TAMAM! AZ SONRA ÖBÜR DÜNYADALAR..
HAYDUT SANDIĞIN BAĞLI OLDUĞU HALATI KESTİ...

MEÇHUL ÜLKE
BİR ANDA GÖZLERİ YERDE YATAN BIR HAYVAN LEŞİNE TAKILDI. BU HAYVAN LEŞİNİN HANGİ EFSANEVİ HAYVANA AİT OLDUĞUNU HATIRLIYAMADI...
BİR ESKİ DEVİR CANAVARININ BİRDEN HAVADA BELİRMESİ ONU OLDUĞU YERE ÇİVİLEDİ. MAX BİR ANDA ATEŞ ETTİ.
TEHLİKE KALMADI.. YAKLAŞIN.. KORKMAYIN.
..VE ONU ÖLDÜRDÜ. KÜÇÜK ARKADAŞLARI KORKARAK ONU KURBANINI GÖRMEK İÇİN GELDİLER...
AZ SONRA BIR BATAKLIKTA UZUN ZAMANDAN BERİ NESLİ TÜKENMİŞ OLAN TIMSAHLARIN ÇIRPINDIĞINI GÖRDÜ. MAX TARİHTEN ÖNCESİNİ YAŞAYAN BİR YERDE BULUNUYORDU...
MAX BU EJDERHALARDAN BİRİNE ATEŞ ETTİ. AMA KURŞUN KALIN PULLARI DELEMEDİ EJDER SUYA DALARKEN, KAFİLE DE ORADAN AYRILDI.
BU MAĞARANIN SONU YOK GALİBA.. HARİTAYA BAKALIM...
MAX, ADIMLARININ ONU VARMAK İSTEDİĞİ YERE, YANİ MAĞARANIN KAPISINA GÖTÜRMEYİP AKSİNE, ORADAN UZAKLAŞTIRDIĞINI SEZİNCE KORKMIYA BAŞLADI.
2-11

7
MAX BIR YOL BULABILMEK IÇIN MAĞARAYI BAŞTAN BAŞA ARA-MIYA KARAR VER-DI.
SONRA BIR PARÇA DINLENDI.
BIR MÜDDET YÜRÜDÜ VE CÜCELERIN SESLERINI IŞITMEZ OLDU. MERAKLA GERI DÖNDÜ. VE...
BUNLARA DA NE OLUYOR BÖYLE ?..
GERI DÖNDÜĞÜNDE ONLARI KORKU IÇINDE BULDU. ONLAR DA MAX'A, KENDISINI TEH-DIT EDEN TEHLIKEYI ANLATMIYA ÇALIŞIYOR-LARDI...
O, INATLA YOLUNA DEVAM ETTI.
BU SIRADA BIR CANAVAR MAĞA-RASINDAN ÇIKARAK MAX'A HÜCUM ETTI. MAX, TEREDDÜT ETMEDEN ATEŞ ETTI. CÜ-CELER BU MAĞARADAN KORKUYOR OLMALI-IDILER...
YARALANAN HAYVAN ÇILGIN GIBI SALDIRDI. MAX, SOĞUK KANLI DAVRA-NARAK HAYVANI TAM ALNIN-DAN VURDU...
2-12

ARTIK ÖLDÜ!..
8
EJDERHA YEDİĞİ KURŞUNLARIN TESİRİYLE CANSIZ YERE YIKILDI. ARTIK CÜCELERİ KORKUTAMIYACAKTI.
GELİN ARTIK! KORKMAYIN!..
YERLİLER BİRER İKİŞER ORTAYA ÇIKIP CESEDİN ETRAFINA TOPLANDILAR..
HAYVANIN BAŞINI, REİSLERİNE GÖTÜRMEK ÜZERE KESTİLER..
CÜCELER YOLA KOYULDULAR. MAX'DA PEŞLERİNDEN GİTTİ. ZAVALLI MAX' BİR TÜRLÜ İSTİRAHAT EDEMİYORDU...
SARAYA! GELİNCE YÜKLERİNİ İNDİRDİLER...
ARKASI VAR
2-13
REİS MAX'A KAHRAMANLIK PAYESİ VERDİ. AYRICA BİR FİLDİŞİ HEDİYE EDİP ŞEREFİNE ZİYAFET TERTİP EDECEĞİNİ BİLDİRDİ.

9
KIRAL DANSLARIN BAŞLAMASINI EMRETTİ.
VE BÖYLECE ACAİP BİR DANS BAŞLADI.
MAX' IN AKLI İSE FRED'DE İDİ.
BU AKŞAM BERABER ÇIKACAĞIZ DEĞİLMİ?
REİS ÇIKIŞ YOLUNU Bİ-LİYOR FAKAT ÇIKMAK İS-TEMİYORDU..
BUNA RAĞMEN ONU GÖ-TÜRMEYİ KABUL ETTİ.
REİS YOLUN SONUNA KADAR ONUNLA GELDİ VE DAHA İLERİ GİTMEDİ...
2-14

10
KILAVUZA BİR AYRILIK HEDİYESİ VERDİ.
GÜNEŞE KAVUŞMAK İÇİN SABIRSIZLANIYORDU...
KARANLIKTA GÜÇLÜKLE İLERLİYORDU.
BİR KAYAYA TIRMANIRKEN DÜŞTÜ. SİLAHI İSTEMİYEREK PATLADI. ÇIKAN GÜRÜLTÜDEN MAĞARANIN TAVANI ÇÖKTÜ.
O ACAİP KIRALLIĞA GİDEN YOL EBEDİYYEN KAPANMIŞ OLDU. MAX ZOR NEFES ALIYORDU.
ARKASI VAR
NİHAYET MAX GÜNEŞ'E KAVUŞMUŞTU...

SAHİBİ VE YAZI İŞLERİNİ FİİLEN İDARE EDEN : ÖZCAN EĞELİ - YIL 1 - SAYI : 2
9-HAZİRAN-1955 PERŞEMBE.- APA OFSET BASIMEVİ -